VORHABEN- UND ERSCHLIEßUNGSPLAN ZUM VORHABENBEZOGENEN BEBAUUNGSPLAN NR. 24 “URLAUBERZENTRUM MIT TOURISTENINFORMATION“ DER GEMEINDE FUHLENDORF

Vorhabenträger:

Alle Darstellungen wurden von folgendem Vorhabenträger in Auftrag gegeben:

Gemeinde Fuhlendorf
Amt Barth
Teergang 2
18356 Barth

Planungsbüro:

Alle Darstellungen wurden von folgendem Planungsbüro ausgearbeitet (Stand: 21.02.2023):

Architekten
Giese + Hanke PartGmbB
Lange Str. 50
18311 Ribnitz-Damgarten

Lageplan
(Maßstab 1:500)

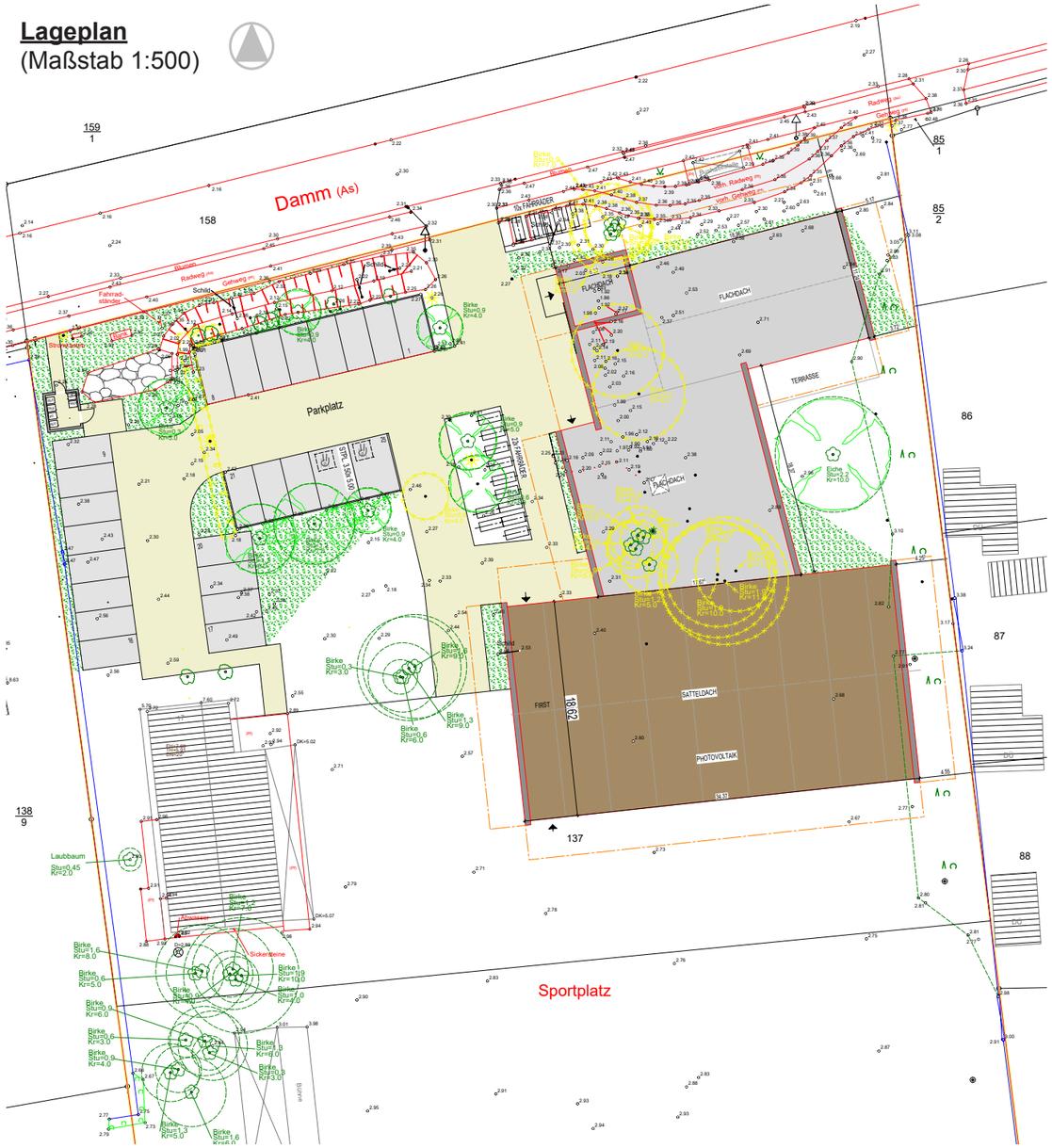

Gebäudeansicht und -schnitt
(ohne Maßstab)

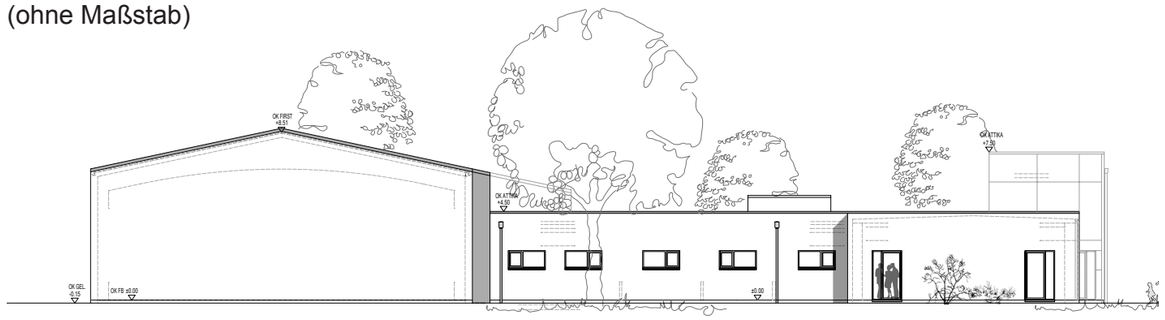

Ostansicht

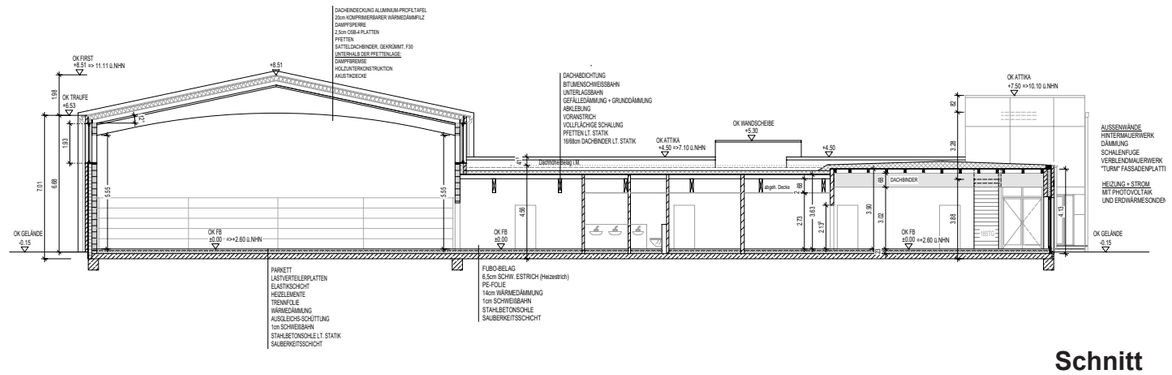

Schnitt

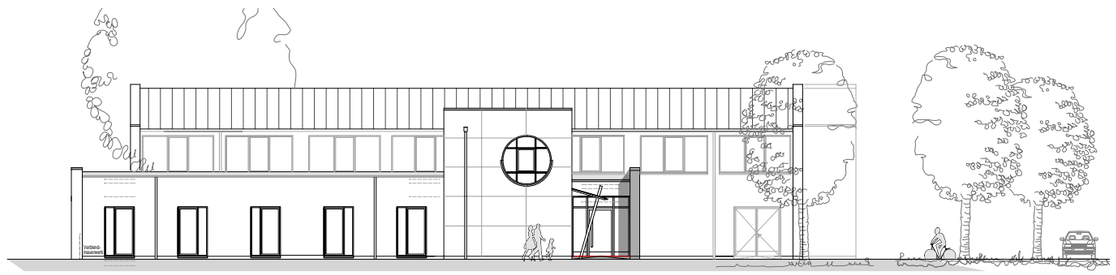

Nordansicht

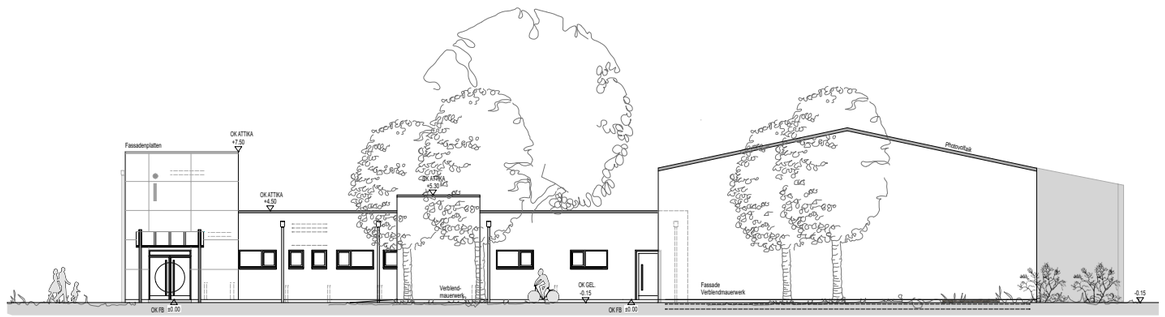

Westansicht